

d-na Fautu
07.07.2025
[Signature]

PRIMĂRIA MUNICIPIULUI BISTRITA	
DIRECȚIA PATRIMONIULUI	
INTRARE	
07. IUL. 2025	
Număr document	65721
Nr. file	

Către,

PRIMĂRIA MUNICIPIULUI BISTRITA

Subsemnatii: Belean Florința cu domiciliul în
Bistrita str. nr. ; Mureson
Dona-Dona cu domiciliul în mun. Bistrita
str. nr. ; si Morari Ion
cu domiciliul în mun. Bistrita str
N declarăm pe propria răspundere că
suntem de acord cu donarea terenului
necesar pdr str. 'Cascader'.

CNP

Belean Florința

Mureson Dona-Dona
LA SC. GOLFOA COM. GAL
Morari Ion

Zagrean Robert

[Signature]
[Signature]
[Signature]

07.07.2025

CARTE FUNCİARĂ NR. 55854
COPIE

Carte Funciară Nr. 55854 Bistrita

A. Partea I. Descrierea imobilului

TEREN Intravilan

Nr. CF vechi:21175
Nr. cadastral vechi:15213

Adresa: Jud. Bistrita Nasaud, UAT Bistrita, Loc. Bistrita, Str Emil Rebreanu, Nr. 407

Nr. Crt	Nr. cadastral Nr. topografic	Suprafata* (mp)	Observatii / Referinte
A1	55854	562	

Construcții

Crt	Nr cadastral Nr. topografic	Adresa	Observatii / Referinte
A1.1	55854-C1	Jud. Bistrita Nasaud, UAT Bistrita, Loc. Bistrita, Str Emil Rebreanu, Nr. 407	Nr. niveluri:2; S. construita la sol:106 mp; Casa de locuit in regim de inaltime P+M, construita in anul 2011, constructie din caramida si beton, fara certificat de performanta energetica si fara lift

B. Partea II. Proprietari si acte

Înscrieri privitoare la dreptul de proprietate și alte drepturi reale		Referințe
15188 / 04/06/2009		
Act nr. de lotizare teren si contract de vanzare cumparare, nr 484 din 2009 emis de BNP Groza Gabriel;		
B1	Intabulare, drept de PROPRIETATEcu titlu de cumparare, dobandit prin Conventie, cota actuala 1/1, cota initiala 1/1	A1
	1) BELEAN FLORINTIN , si sotia	
	2) BELEAN VIORICA	
	OBSERVATII: (provenita din conversia CF 21175)	
33507 / 01/11/2011		
Act Administrativ nr. 59, din 10/03/2010 emis de Directia pentru Agricultura si Dezvoltare Rurala B (act administrativ nr. 28770/19-09-2011 emis de OCPI; act administrativ nr. 41173/472/07-06-2010 emis de Primaria municipiului Bistrita; act administrativ nr. 221/70015/11-10-2011 emis de Primaria municipiului Bistrita; act administrativ nr. 76842/12-10-2011 emis de Primaria municipiului Bistrita Directia Venituri);		
B2	Intabulare, drept de PROPRIETATEcu titlu de edificare, dobandit prin Construire, cota actuala 1/1, cota initiala 1/1	A1.1
	1) BELEAN FLORINTIN	
	2) BELEAN VIORICA	
B3	se noteaza actualizarea datelor cu privire la imobil	A1, A1.1

C. Partea III. SARCINI

Înscrieri privind dezmembrămintele dreptului de proprietate, drepturi reale de garanție și sarcini		Referințe
15188 / 04/06/2009		
Act nr. de lotizare teren si contract de vanzare cumparare, nr 484 din 2009 emis de BNP Groza Gabriel;		
C1	Intabulare, drept de SERVITUDE de trecere pe tot timpul anului cu piciorul si mijloace auto pe o portiune avand o lungime de 20,2 m si o latime de 3,5 m in favoarea parcelei cu nr cad 15214 din cf 21176	A1
	OBSERVATII: (provenita din conversia CF 21175)	
11267 / 16/04/2010		
Act Notarial nr. 419, din 15/04/2010 emis de BNP GROZA GABRIEL SORIN;		
C2	se noteaza ca servitutea de la C1 este fond aservit in favoarea imobilelor cu nr.cad 56601 si 56602	A1

Înscrieri privind dezmembrămintele dreptului de proprietate, drepturi reale de garanție și sarcini	Referințe
--	-----------

Neutilizabil în circuitul
civil

Anexa Nr. 1 La Partea I

Teren

Nr cadastral	Suprafața (mp)*	Observații / Referințe
55854	562	

* Suprafața este determinată în planul de proiecție Stereo 70.

DETALII LINIARE IMOBIL

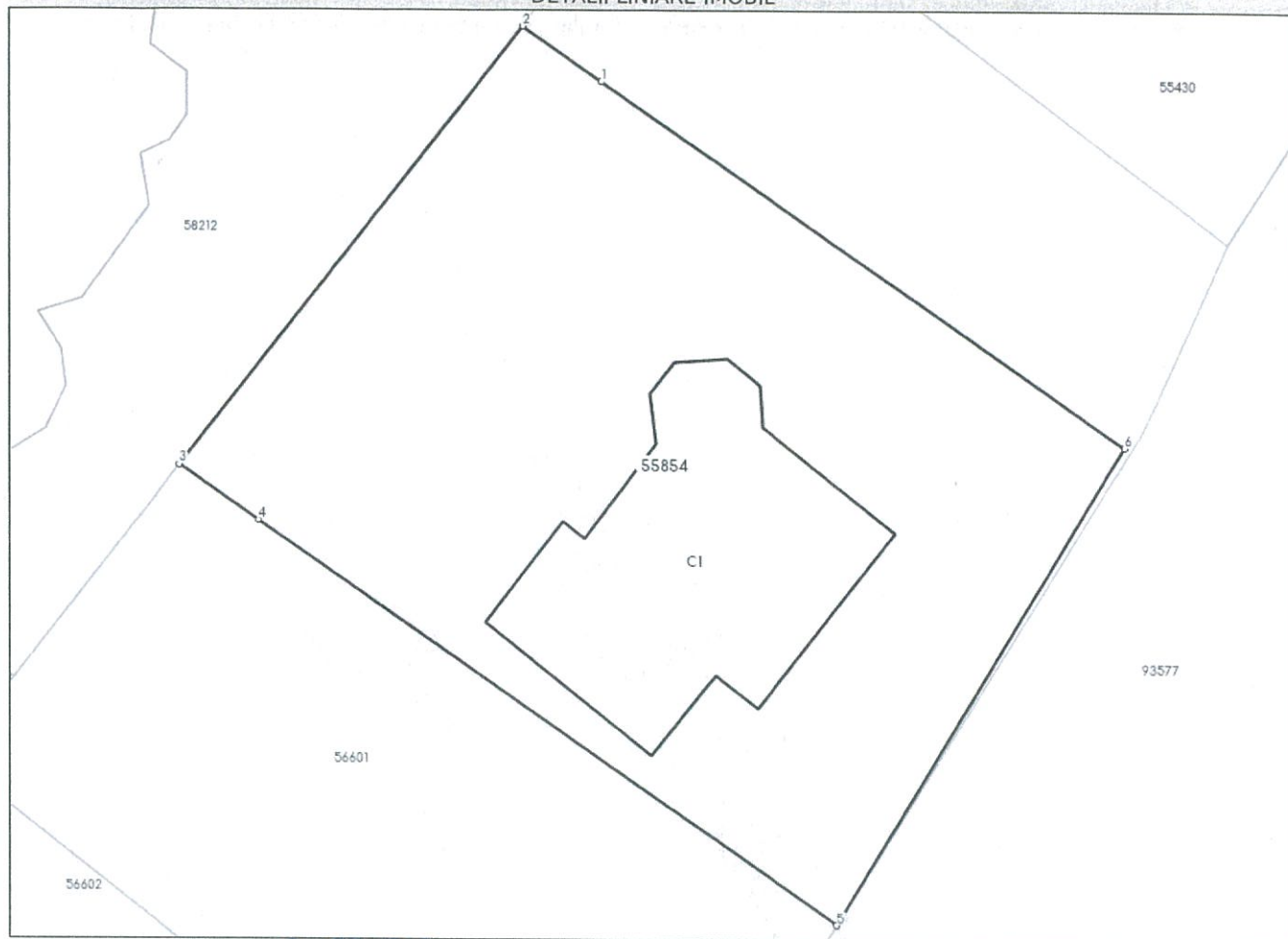

Date referitoare la teren

Nr Crt	Categorie folosință	Intra vilan	Suprafața (mp)	Tarla	Parcelă	Nr. topo	Observații / Referințe
1	curti constructii	DA	562	-	-	-	

Date referitoare la construcții

Crt	Număr	Destinație construcție	Supraf. (mp)	Situație juridică	Observații / Referințe
A1.1	55854-C1	construcții de locuințe	106	Cu acte	Nr. niveluri:2; S. construita la sol:106 mp; Casa de locuit in regim de inaltime P+M, construita in anul 2011, constructie din caramida si beton, fara certificat de performanta energetica si fara lift

Lungime Segmente

1) Valorile lungimilor segmentelor sunt obținute din proiecție în plan.

Punct început	Punct sfârșit	Lungime segment (↔ (m))
1	2	3.5
2	3	20.2

Punct început	Punct sfârșit	Lungime segment (m)
3	4	3.5
4	5	25.543
5	6	20.241
6	1	23.101

** Lungimile segmentelor sunt determinate în planul de proiecție Stereo 70 și sunt rotunjite la 1 milimetru.

*** Distanța dintre puncte este formată din segmente cumulate ce sunt mai mici decât valoarea 1 milimetru.

**EXTRAS DE CARTE FUNCİARĂ
PENTRU INFORMARE**

Carte Funciară Nr. 56601 Bistrița

Nr. cerere	40606
Ziua	16
Luna	07
Anul	2025
Cod verificare 100191706677	



A. Partea I. Descrierea imobilului

TEREN Intravilan

Adresa: Jud. Bistrita Nasaud, UAT Bistrita, Loc. Unirea

Nr. Crt	Nr. cadastral Nr. topografic	Suprafata* (mp)	Observatii / Referinta
A1	56601	430	

B. Partea II. Proprietari și acte

Inscrieri privitoare la dreptul de proprietate și alte drepturi reale		Referinta
11267 / 16/04/2010		
Act De Partaj Cu Lotizare nr. 484 din 2009 emis de BNP Groza Gabriel;		
B2	Intabulare, drept de SERVITUTE de trecere pe tot timpul anului cu piciorul si mijloace auto pe o portiune avand o lungime de 20,2 m si o latime de 3,5 m asupra parcelei cu nr. cad. 15213 din cf 21175. <i>OBSERVATII: pozitie transcrisa din CF 52474/Bistrita, inscrisa prin inchierea nr. 15188 din 04-JUN-09;</i>	A1
16059 / 28/05/2010		
Act Notarial nr. 643, din 27/05/2010 emis de BNP GROZA-GABRIEL SORIN;		
B5	Intabulare, drept de PROPRIETATE cu titlu de cumparare , ca bun propriu, dobandit prin Conventie, cota actuala 1/1 1) SC GOLGOTA COM SRL	A1
23555 / 05/08/2010		
Act Administrativ nr. 978, din 07/10/2009 emis de PRIMARIA MUNICIPIULUI BISTRITA;		
B6	Se noteaza Autorizatia de construire nr.978 din 07.10.2009 cu privire la construire Casa de locuit - tip duplex cu regim de inaltime P+M	A1

C. Partea III. SARCINI .

Inscrieri privind dezmembrămintele dreptului de proprietate, drepturi reale de garanție și sarcini	Referinta
NU SUNT	

Anexa Nr. 1 La Partea I

Teren

Nr cadastral	Suprafața (mp)*	Observații / Referințe
56601	430	

* Suprafața este determinată în planul de proiecție Stereo 70.

DETALII LINIARE IMOBIL

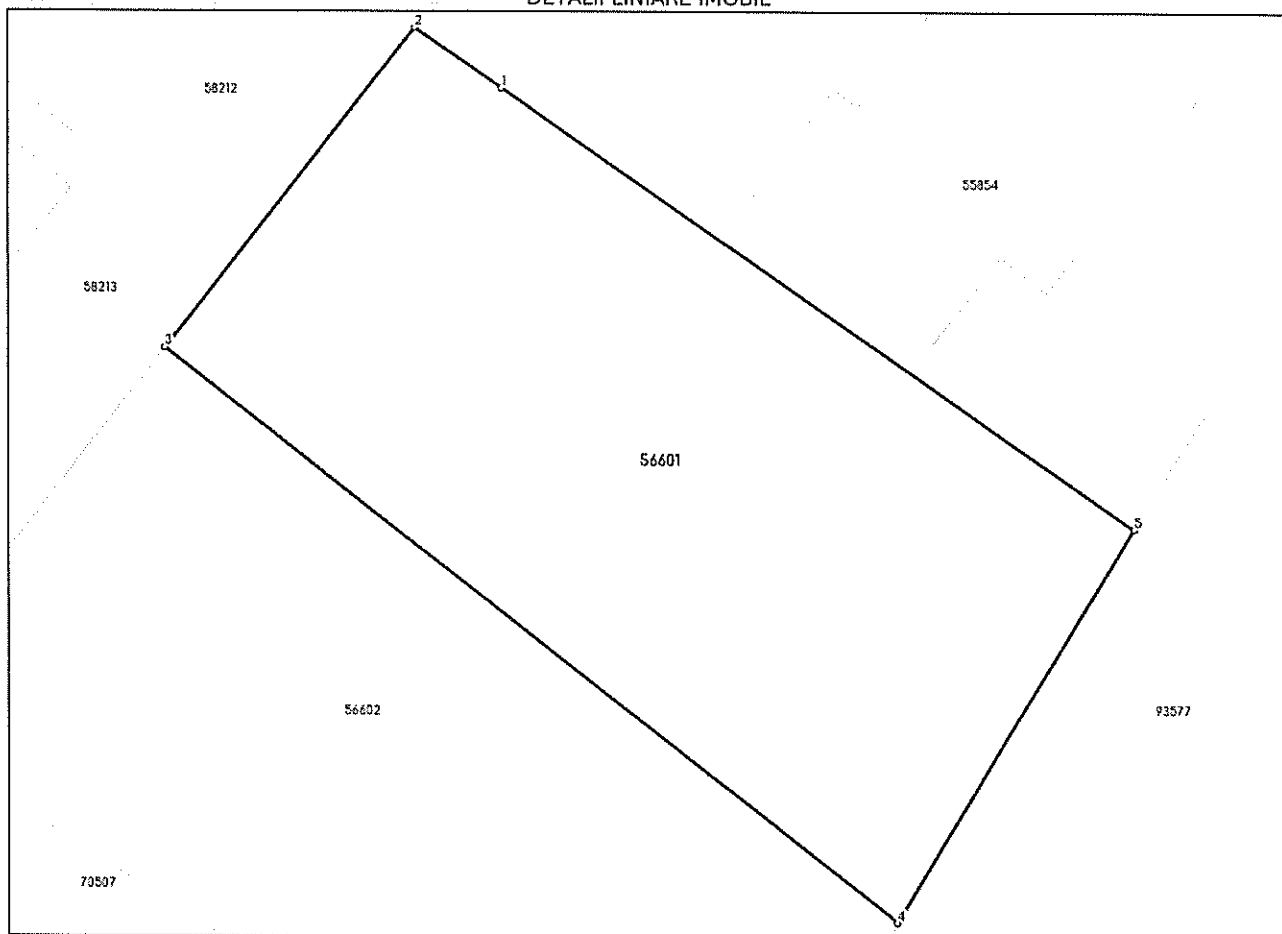

Date referitoare la teren

Nr Crt	Categorie folosință	Intra vilan	Suprafața (mp)	Tarla	Parcelă	Nr. topo	Observații / Referințe
1	arabil	DA	430	-	-	-	

Date referitoare la construcții

Lungime Segmente

1) Valorile lungimilor segmentelor sunt obținute din proiecție în plan.

Punct început	Punct sfârșit	Lungime segment (** (m))
1	2	3.5
2	3	13.522
3	4	30.838
4	5	15.268
5	1	25.543

** Lungimile segmentelor sunt determinate în planul de proiecție Stereo 70 și sunt rotunjite la 1 milimetru.

*** Distanța dintre puncte este formată din segmente cumulate ce sunt mai mici decât valoarea 1 milimetru.

Certific că prezentul extras corespunde cu pozițiile în vigoare din cartea funciară originală, păstrată de acest birou.

Prezentul extras de carte funciară este valabil la autentificarea de către notarul public a actelor juridice prin care se sting drepturile reale precum și pentru dezbateră succesiunilor, iar informațiile prezentate sunt susceptibile de orice modificare, în condițiile legii.

S-a achitat tariful de 150 RON, -Chitanta internă nr.2021082464/16-07-2025 în suma de 150, pentru serviciul de publicitate imobiliară cu codul nr. 251P, 242.

Data soluționării,
16-07-2025

Asistent Registrator,
MIHAELA-ELENA BIGU

Referent,

Data eliberării,
//_

(parafa și semnătura)

(parafa și semnătura)

Acest document se eliberează gratuit pentru proprietarii imobilelor. Pentru alți solicitanți, costul extrasului este de 25 de lei la ghișeu, respectiv 20 de lei dacă este obținut online prin platforma <http://epay.ancpi.ro>

CARTE FUNCİARĂ NR. 56602
COPIE

Carte Funciară Nr. 56602 Bistrita

A. Partea I. Descrierea imobilului

TEREN Intravilan

Adresa: Jud. Bistrita Nasaud, UAT Bistrita, Loc. Unirea

Nr. Crt	Nr. cadastral Nr. topografic	Suprafața* (mp)	Observații / Referințe
A1	56602	443	

B. Partea II. Proprietari și acte

Înscrieri privitoare la dreptul de proprietate și alte drepturi reale		Referințe
11267 / 16/04/2010		
Act Notarial nr. 419, din 15/04/2010 emis de BNP GROZA GABRIEL SORIN;		
B1	Se infiinteaza cartea funciara 56602 a imobilului cu numarul cadastral 56602/Bistrita, rezultat din dezmembrarea imobilului cu numarul cadastral 15214 (identificator electronic 52474) inscris in cartea funciara 21176 (identificator electronic 52474);	A1
Act De Partaj Cu Lotizare nr. 484 din 2009 emis de BNP Groza Gabriel;		
B2	Intabulare, drept de SERVITUDE de trecere pe tot timpul anului cu piciorul si mijloace auto pe o portiune avand o lungime de 20,2 m si o latime de 3,5 m asupra parcelei cu nr. cad. 15213 din cf.21175. <i>OBSERVATII: pozitie transcrisa din CF 52474/Bistrita, inscrisa prin inchierea nr. 15188 din 04-JUN-09;</i>	A1
Act Notarial nr. 763, din 19/08/2009 emis de BNP GROZA GABRIEL SORIN;		
B3	Intabulare, drept de PROPRIETATE cu titlu de cumparare, dobandit prin Conventie, cota actuala 0/1, cota initiala 1/1 1) BABUTAN MARIANA , si sotul 2) BABUTAN IOAN , bun comun <i>OBSERVATII: pozitie transcrisa din CF 52474/Bistrita, inscrisa prin inchierea nr. 23614 din 21-AUG-09; pozitie transcrisa din CF 52474/Bistrita, inscrisa prin inchierea nr. 23614 din 21-AUG-09; pozitie transcrisa din CF 52474/Bistrita, inscrisa prin inchierea nr. 23614 din 21-AUG-09;</i>	A1 / B.5
Act Administrativ nr. 9426, din 29/03/2010 emis de STANESCU CRISTINA;		
B4	se noteaza propunerea de dezmembrare conform referatului nr. 9426/29.03.2010. <i>OBSERVATII: pozitie transcrisa din CF 52474/Bistrita, inscrisa prin inchierea nr. 9967 din 02-APR-10; pozitie transcrisa din CF 52474/Bistrita, inscrisa prin inchierea nr. 9967 din 02-APR-10;</i> <i>Radiata prin cererea nr.11267/16.04.2010, act nr.419/15.04.2010</i>	A1
15409 / 21/05/2010		
Act Notarial nr. 604, din 19/05/2010 emis de BNP GROZA GABRIEL SORIN;		
B5	Intabulare, drept de PROPRIETATE cu titlu de cumparare ,ca bun comun, dobandit prin Conventie, cota actuala 1/1, cota initiala 1/1 1) MORARI IOAN , si sotia 2) MORARI AURELIA	A1

C. Partea III. SARCINI .

Inscrieri privind dezmembrămintele dreptului de proprietate, drepturi reale de garanție și sarcini	Referințe
NU SUNT	

Anexa Nr. 1 La Partea I

Teren

Nr cadastral	Suprafața (mp)*	Observații / Referințe
56602	443	

* Suprafața este determinată în planul de proiecție Stereo 70.

DETALII LINIARE IMOBIL

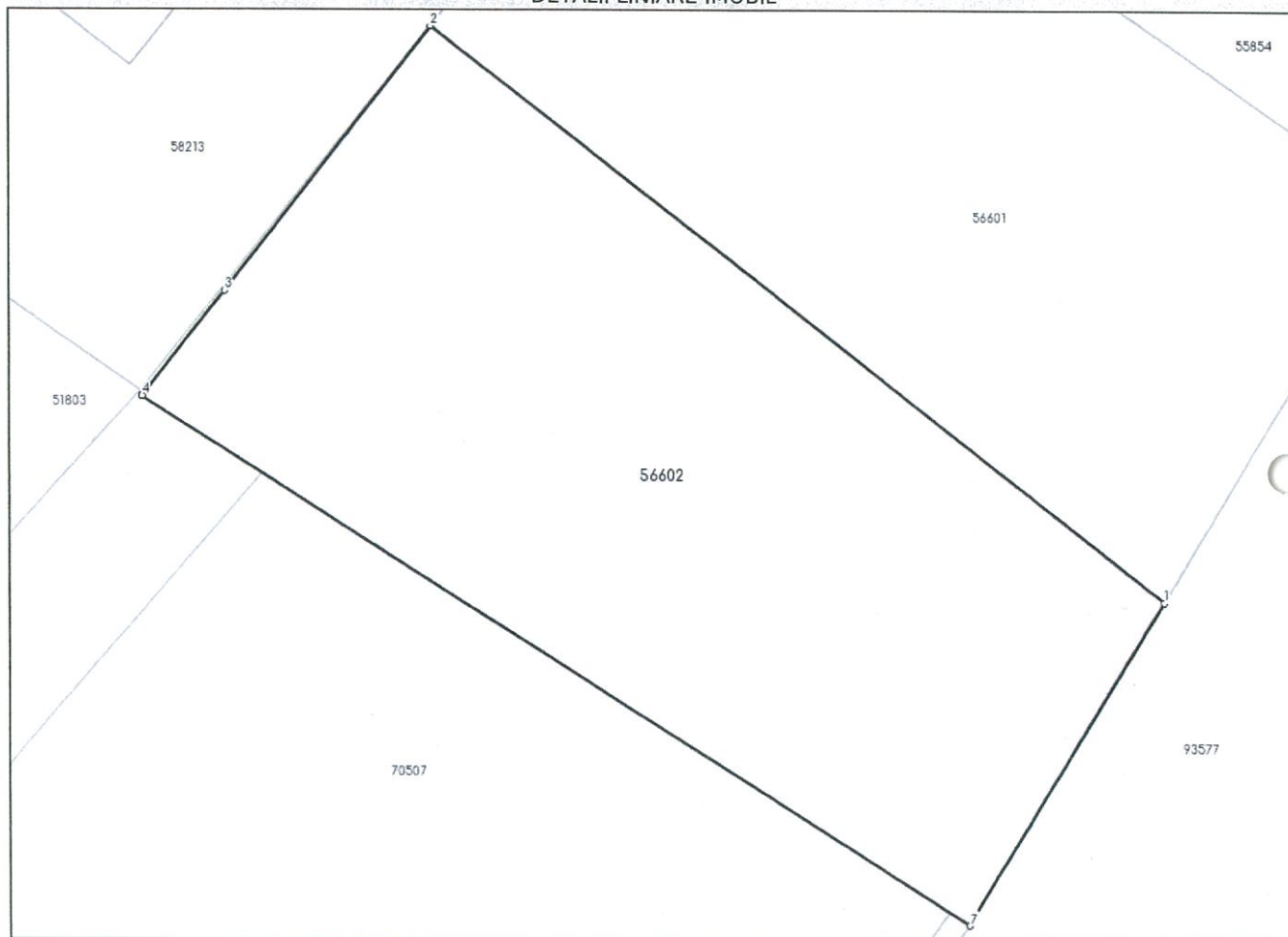

Date referitoare la teren

Nr Crt	Categorie folosință	Intra vilan	Suprafața (mp)	Tarla	Parcelă	Nr. topo	Observații / Referințe
1	arabil	DA	443	-	-	-	

Date referitoare la construcții

Lungime Segmente

1) Valorile lungimilor segmentelor sunt obținute din proiecție în plan.

Punct început	Punct sfârșit	Lungime segment (** (m)
1	2	30.838
2	3	11.152
3	4	4.425
4	5	0.005
5	6	0.014
6	7	32.479

Punct început	Punct sfârșit	Lungime segment (** (m))
7	1	12.492

** Lungimile segmentelor sunt determinate în planul de proiecție Stereo 70 și sunt rotunjite la 1 milimetru.

*** Distanța dintre puncte este formată din segmente cumulate ce sunt mai mici decât valoarea 1 milimetru.

Neutilizabil în circuitul
civil

CARTE FUNCİARĂ NR. 60565
COPIE

Carte Funciară Nr. 60565 Bistrița

A. Partea I. Descrierea imobilului

TEREN Intravilan

Nr. CF vechi:13107
Nr. cadastral vechi:7240

Adresa: Jud. Bistrita Nasaud, UAT Bistrița, Loc. Bistrita

Nr. Crt	Nr. cadastral Nr. topografic	Suprafața* (mp)	Observații / Referințe
A1	60565	1.000	

Construcții

Crt	Nr cadastral Nr. topografic	Adresa	Observații / Referințe
A1.1	60565-C1	Jud. Bistrita Nasaud, UAT Bistrița, Loc. Bistrita	Nr. niveluri:3; S. construita la sol:126 mp; Casa de locuit in regim de inaltime D+P+M compusa din : la subsol:beci,hol si casa scarii. la parter:camera de zi, bucatarie,baie,loc de luat masa, terasa,hol+scara. la mansarda:3dormitoare,hol+ scara,baie.Casa de locuit in regim de inaltime D+P+M compusa din: la subsol: beci, hol si casa scarii; la parter: camera de zi, bucatarie, baie, loc de luat masa, terasa, hol + scara; la mansarda: 3 dormitoare, hol+scara, baie

B. Partea II. Proprietari și acte

Înscrieri privitoare la dreptul de proprietate și alte drepturi reale		Referințe
17909 / 17/11/2005		
Nota nr. de constatare nr. 27681 din 2005, autorizatia de construire nr. 515/12159 din 2004 emis de Primaria municipiului Bistrita (documentatia cadastrala anexata);		
B1	Intabulare, drept de PROPRIETATEcu titlu de cumparare, ca bun comun, anterior dobandit prin incheierea nr. 15960/2003cf, dobandit prin Conventie, cota actuala 1/1, cota initiala 1/1 1) ZAGREAN MARIUS , si sotia 2) ZAGREAN MIETA <i>OBSERVATII: (provenita din conversia CF 13107) adus din cf.6810</i>	A1 / B.4
B2	Intabulare, drept de PROPRIETATEcu titlu de edificare, dobandit prin Conventie, cota actuala 1/1, cota initiala 1/1 1) ZAGREAN MARIUS , si sotia 2) ZAGREAN MIETA <i>OBSERVATII: adus din cf.6810</i>	A1.1 / B.5
9706 / 01/04/2011		
Act Administrativ nr. 9497, din 31/03/2011 emis de OCPI Bistrita (act administrativ nr. 13107/N/28-03-2011 emis de OCPI Bistrita;);		
B3	se noteaza actualizarea de date cu privire la imobil .	A1, A1.1
64579 / 12/11/2019		
Act Notarial nr. 115, din 11/11/2019 emis de Vaida Marsineta;		
B4	Intabulare, drept de PROPRIETATE- cu titlu moștenire legala, dobandit prin Succesiune, cota actuala 1/1, cota initiala 1/1 1) ZĂGREAN ROBERT	A1
B5	Intabulare, drept de PROPRIETATE- cu titlu moștenire legala, dobandit prin Succesiune, cota actuala 1/1, cota initiala 1/1 1) ZĂGREAN ROBERT	A1.1

C. Partea III. SARCINI .

Inscrieri privind dezmembrămintele dreptului de proprietate, drepturi reale de garanție și sarcini	Referințe
NU SUNT	

Neutilizabil în circuitul
civil

Anexa Nr. 1 La Partea I

Teren

Nr cadastral	Suprafața (mp)*	Observații / Referințe
60565	1.000	

* Suprafața este determinată în planul de proiecție Stereo 70.

DETALII LINIARE IMOBIL

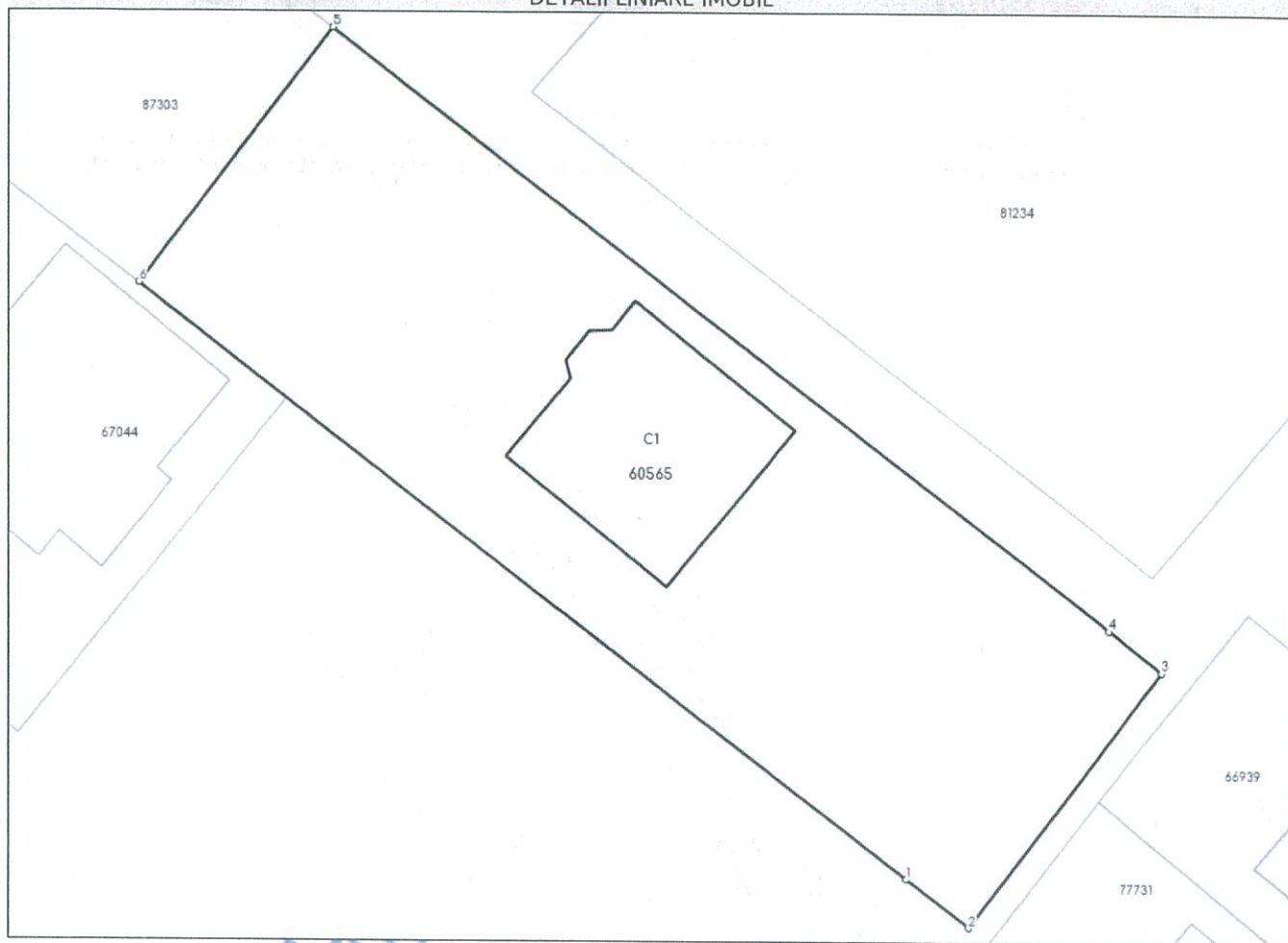

Date referitoare la teren

Nr Crt	Categorie folosință	Intra vilan	Suprafața (mp)	Tarla	Parcelă	Nr. topo	Observații / Referințe
1	curti constructii	DA	171	-	-	-	
2	arabil	DA	829	-	-	-	

Date referitoare la construcții

Crt	Număr	Destinație construcție	Supraf. (mp)	Situație juridică	Observații / Referințe
A1.1	60565-C1	construcții de locuințe	126	Cu acte	Nr. niveluri:3; S. construita la sol:126 mp; Casa de locuit in regim de inaltime D+P+M compusa din : la subsol:beci,hol si casa scarii. la parter:camera de zi, bucatarie,baie,loc de luat masa, terasa,hol+scara. la mansarda:3dormitoare,hol+ scara,baie.Casa de locuit in regim de inaltime D+P+M compusa din: la subsol: beci, hol si casa scarii; la parter: camera de zi, bucatarie, baie, loc de luat masa, terasa, hol + scara; la mansarda: 3 dormitoare, hol+scara, baie

Lungime Segmente

1) Valorile lungimilor segmentelor sunt obținute din proiecție în plan.

Punct început	Punct sfârșit	Lungime segment (** (m)
1	2	4.284
2	3	17.5
3	4	3.689
4	5	53.45
5	6	17.5
6	1	52.857

** Lungimile segmentelor sunt determinate în planul de proiecție Stereo 70 și sunt rotunjite la 1 milimetru.

*** Distanța dintre puncte este formată din segmente cumulate ce sunt mai mici decât valoarea 1 milimetru.

str. Cascadei



PLAN DE SITUATIE
str. Cascadei





PRIMĂRIA MUNICIPIULUI BISTRIȚA

Bistrița - 420040, Piața Centrală, nr. 6, Bistrița - Năsăud
E-mail: primaria@municipiulbistrita.ro <http://www.primariabistrita.ro>
Telefonul cetățeanului 0800-080033, Telefon 0263-223923/224706, Fax 0263-231046

Nr.65721/10.07.2025

Pentru: DIRECȚIA PATRIMONIU

**De la: ARHITECT ȘEF
Serviciul Urbanism**

Obiect: Răspuns solicitare nr.65721/08.07.2025

File: 1

PRIMĂRIA MUNICIPIULUI BISTRIȚA DIRECȚIA PATRIMONIU INTRARE	
11. IUL. 2025	
Număr document	65721
Nr. file	

Referitor la adresa nr.65721/08.07.2025 în vederea comunicării punctului de vedere cu privire la intenția/propunerea de donație a suprafețelor de teren identificate cu nr.cad.55854/nr.cad.56601/nr.cad.56602/nr.cad.60565 care afectează strada Cascadei - în vederea înscrierii străzii în proprietatea publică a municipiului Bistrița, prin prezenta vă informăm că potrivit Planului Urbanistic General al municipiului Bistrița aprobat prin H.C.L.nr.136/2013 cu valabilitate prelungită prin H.C.L.nr.184/2013, H.C.L.nr.207/2023, terenurile menționate fac parte din configurația străzii realizate, astfel că propunerea corespunde documentațiilor de urbanism aprobate-conform prevederilor legale aplicabile, strada Cascadei face legătura între strada Valea Rusului și strada Emil Rebreanu.

Cu stimă ,

**ARHITECT ȘEF,
POP MONICA**

Mihuț Carmen/2ex

d-uo Faur
14.07.2025



PRIMĂRIA MUNICIPIULUI BISTRIȚA

Bistrița - 420040, Piața Centrală, nr. 6, Bistrița – Năsăud
E-mail: primaria@municipiulbistrita.ro Web: <http://www.primariabistrita.ro>
Telefon 0263-223923 / 224706, Fax 0263-231046
Telefonul cetățeanului 0800-672060



Nr. 65721/ 14.07.2025

ADMINISTRATOR PUBLIC,
ADRIAN-RADU COSTEA

Costea

Adrian-Radu

Digitally signed by
Costea Adrian-Radu
Date: 2025.07.14
12:29:07 +03'00'

PENTRU: DIRECȚIA PATRIMONIU

DE LA: DIRECȚIA TEHNICĂ
SERVICIUL CĂI DE COMUNICAȚII ȘI REȚELE EDILITARE

OBIECT: Raspuns la adresa 65721/08.07.2024

NR.PAG.: 1

Urmare adresei nr. 65721/08.07.2025, vă comunicăm că Direcția Tehnică pentru zona str. Cascadei în care sunt amplasate imobilurile-teren intravilan care se dorește a se dona, nu are proiecte elaborate și nici nu este cuprinsă în programul de investiții.

Prin donație, terenul va intra în domeniul public al municipiului Bistrița cu destinația de strada, respectând dimensiunile de strada de categ. IV - de folosință locală: partea carosabilă va avea o singura bandă de circulație cu lățimea de 3-3,5m pentru a asigura accesul mijloacelor de transport aparținând Pompierilor, Salvării sau Salubrității și cu trotuar de min. 1 m pentru accesul pietonal.

ȘEF SERVICIU,
BRETFELEAN NICOLETA

Todoran
Voichita-
Lenuta

Semnat digital de
Todoran Voichita-
Lenuta
Data: 2025.07.14
12:24:41 +03'00'

Întocmit: Todoran Voichita/1 ex.





PRIMĂRIA MUNICIPIULUI BISTRIȚA

Bistrița - 420040, Piața Centrală, nr. 6, Bistrița - Năsăud
E-mail: primaria@municipiulbistrita.ro <http://www.primariabistrita.ro>
Telefonul cetățeanului 0800-080033, Telefon 0263-223923/224706, Fax 0263-231046

DIRECTIA PATRIMONIU
NR. 65721/08.07.2025

Către:

DIRECTIA TEHNICĂ – SERVICIUL INVESTIȚII CĂI DE COMUNICAȚII
ARHITECT ȘEF - SERVICIUL URBANISM

DIRECȚIA JURIDICĂ, RESURSE UMANE, ACHIZIȚII PUBLICE

→ Am primit 10.07.2025 - [signature]

Obiect: Punct de vedere referitor la adresa unor persoane fizice cu privire la oferta de donație a cotelor de teren identificate cu numerele cadastrale 55854, 56601, 56602 și 60568, afectate de drum

Nr. pag.: 1 + 11

Alăturat vă transmitem în copie adresa unor persoane fizice, împreună cu documentele atașate acesteia, prin care comunică intenția de donație a unor suprafețe de teren identificate cu numerele cadastrale 55854, 56601, 56602 și 60565 care afectează strada Cascadei, situată în intravilan, în vederea înscrierii străzii în proprietatea publică a Municipiului Bistrița.

Vă rugăm să analizați propunerea, să efectuați verificările necesare și să ne comunicați punct de vedere cu privire la cele menționate în adresă și la eventuala posibilitate de acceptare a donației imobilului teren în domeniul public al Municipiului Bistrița, raportat la documentațiile de urbanism aprobate, la obiectivele de investiții ale municipiului, la planurile de punere în posesie a terenurilor în baza legilor proprietății și la prevederile legale aplicabile, în vederea soluționării adresei și transmiterii unui răspuns.

Vă mulțumim pentru colaborare!

Director executiv,
Alina IONESCU

[Signature]

A.F/4ex.



Inspector,
Ana FAUR

Am primit 1 ex 10.07.2025 [signature]